



Hauke Scholten, Leiter der Kinderchöre Reikum/Neuenkirchen, und seine „Schwalben“, „Spatzen“ und „Goldkehlchen“ hatten viele Zuhörer im Festzelt versammelt.



Gehörte unbestritten zu den Favoriten der jungen Gewerbeschau-Besucher: die Hüpfburg.



Das gut besuchte Gewerbegebiet aus der Vogelperspektive.

FOTOS (8): DF

Positive Resonanz und erfüllte Erwartungen

Gewerbeschau hatte etwa 15 000 Gäste / Gut besuchte Oldie-Party

Schwanewede – „Wir sind sehr zufrieden“. Reinhard Brückner, erster Vorsitzender des Gewerbevereins Schwanewede, zeigte sich hocherfreut über den Verlauf der Gewerbeschau am vergangenen Wochenende im Neuenkirchener Gewerbegebiet. Anlass dazu gab sowohl die Besucherzahl als auch die positive Resonanz von Ausstellern und Besuchern.

Die Meile von der Rader bis zur Steller Heide sei deutlich voller gewesen an beiden Ausstellungstagen als noch bei der Gewerbeschau 2006, bilanzierte Reinhard Brückner den Besucherstrom. Erwartet worden waren von den Organisatoren der Gewerbeschau – bei freiem Eintritt – etwa 15 000 Besucher. Eine Erwartung, die nach Auskunft von Brückner auch in Erfüllung ging.

Dafür wurde den Besuchern auch einiges geboten. So über 100 Aussteller aus den Bereichen Handel, Handwerk und Dienstleistung, die in beiden Aussteller-Zelten und auf dem Außengelände über ihr Leistungsspektrum informierten. Es wurde diskutiert, gehandelt und gekauft.

Auf der Meile flanierten die Besucher bei schönstem Spätsommer-Wetter und ließen sich von dem vielfältigen Angebot inspirieren. Wer wollte, konnte Schwanewede und das Gewerbegebiet auch aus der Vogelperspektive erleben: per Hubschrauberrundflug der Firma Nordcopters. Und viele wollten. Insgesamt etwa 50 Rundflüge wurden an beiden Veranstaltungstagen gebucht.

Den jüngsten Gewerbeschau-Besucher bot sich ein eigenes Spaß-Spiel-Spannungs-Areal, das ebenfalls gut in Beschlag genommen wurde. Es lockten Vorführungen der Gewerbetreibenden, Oldtimer- und Trike-Versteigerungen, Tanzdarbietungen und nicht zuletzt die gut besuchte „Good Old Times“-Party am

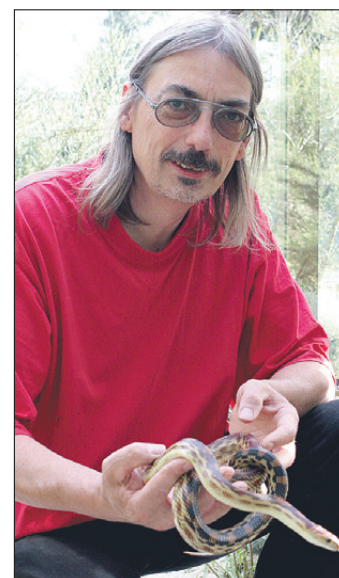

Nicht giftig, aber beißen kann sie schon: Holger Schnirring mit einer Baja California Gophernatter aus seinen Reptilien-Terrarien.

Samstagabend mit Stars wie Chris Andrews und Dave Dee, die den rund 750 Gästen mächtig einheizten.

Zu den ersehnten Highlights der Gewerbeschau zählte auch die Eisblockwette der Zimmereien Specketer und Minke. Bei dem mit der Aktion verbundenen Gewinnspiel sollte geschätzt werden, wie viel Liter von dem am 10. Juli 2008 in einer Hütte eingelassenen, ehemals einen Quadratmeter großen und 1000 Liter schweren Eisblock nach der Enthüllung auf der Gewerbeschau noch übrig war.

Lena Grotheer aus Osterholz-Scharmbeck schätzte am besten und darf sich nun über einen Reisegutschein im Wert von 500 Euro, gestiftet von der Volksbank Schwanewede, freuen. Die Gewinnerin tippte auf 719,3 Liter Rest-Eisblock und kam damit den tatsächlich verbliebenen 715,6 Liter am nächsten. **DF**



Glasdesigner Jens Banerjee, mit Ehefrau Sabrina, fertigte auf der Gewerbeschau bereits die ersten Glasobjekte für die Weihnachtszeit.



Großer Andrang herrschte bei der Versteigerung der Oldtimer und Trikes.



Klein übt sich, was einmal ein großer Baggerfahrer werden will.



Mitglieder der IG „Der Markt – Das Herz von Schwanewede“.